

Leader of pneumatic components.

A global company.



Metal Work è un'azienda globale in grado di essere vicino ai suoi clienti ovunque, in ogni momento.

Come l'energia del sole o come la terra che gira, le grandi forze della natura spesso non si vedono eppure sono ovunque. Allo stesso modo Metal Work opera in Italia e nel Mondo garantendo esperienza e qualità in ogni componente dei propri prodotti.

Con lo sguardo sempre in alto

Looking to the sky.

1967	Erminio Bonatti fonda Metal Work come azienda individuale
1974	Costituzione di Metal Work S.p.A.
1982/83	Nascita delle prime consociate italiane ed estere
1992	Certificazione ISO 9001
1998	Costituzione del Gruppo Metal Work Holding S.p.A.
2000	Certificazione ISO 14001
2002/03	Prima acquisizione di una società produttiva in Italia e in Europa
2005	SAP R3
2006	Apertura di una filiale in Cina
2007	Certificazione OHSAS 18001
2008	Avvio del progetto Kaizen
2011	Apertura di una filiale in Russia
2013	Progetto ELITE
2015	Apertura del nuovo sito produttivo di Metal Work S.p.A.
2018	Certificazione ISO 45001
2019	Acquisizione di American Cylinder Co.
2021	Costituzione di una società a Singapore
2022	Acquisizione di AR Vacuum Technology e costituzione di Eurocomp Holding
2023	Pubblicazione Rapporto di Sostenibilità
2024	Integrazione della nuova chat di Intelligenza Artificiale sul sito aziendale

L'avventura Metal Work inizia nel 1967 con la produzione di innesti rapidi per aria compressa. È la storia di un'azienda che dal nulla è riuscita a costruire qualcosa di grande e a raggiungere risultati a livello globale. Con più di 600 dipendenti nello stabilimento di Concesio (BS) e oltre 800 persone a comporre la struttura commerciale italiana ed estera, siamo oggi tra i leader mondiali nel settore della pneumatica per automazione.

“Lavoriamo uniti per uno scopo: perché oggi non ci sia nulla che non possa essere fatto un po' meglio di ieri”

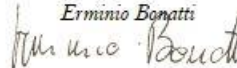
Erminio Bonatti

Leader numbers.



61

filiali
subsidiaries



850+

prototipi testati ogni
anno
*prototypes tested every
year*



1.380

prodotti speciali
creati ogni anno
*special products
manufactured every
year*



44.000 m²

di superficie
of floor space



500+

utenti SAP
SAP user



70

specialisti dedicati
dedicated specialists



320

persone a contatto diretto
con il mercato ogni giorno
*people in direct contact
with the market every day*



300

utenti CRM
CRM user



11.000

ore di formazione
hours of training

Leader numbers.

VENDITE

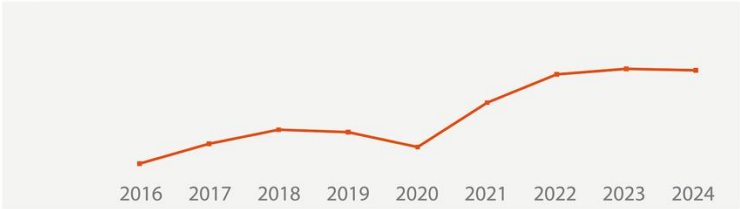

VENDITE SALES	■	161.490	180.062	193.244	190.966	177.007	218.564	245.065	250.206	248.829
------------------	---	---------	---------	---------	---------	---------	---------	---------	---------	---------

* Dati espressi in migliaia di Euro

INVESTIMENTI

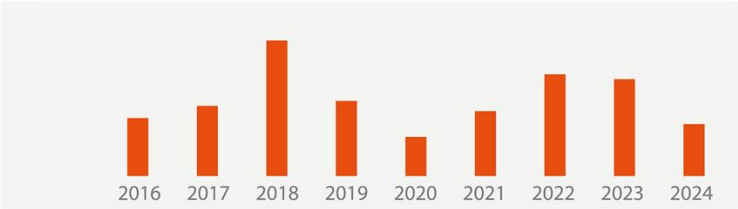

INVESTIMENTI CAPEX	■	10.813	13.094	25.332	14.024	7.283	12.119	19.017	18.086	9.679
-----------------------	---	--------	--------	--------	--------	-------	--------	--------	--------	-------

* Dati espressi in migliaia di Euro

NET CASH FLOW - EBITDA

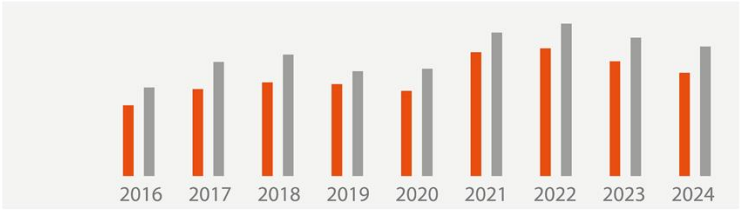

NET CASH FLOW	■	17.617	21.662	23.347	22.909	21.227	30.880	31.821	31.821	25.726
EBITDA	■	22.074	28.445	30.286	26.132	26.735	35.782	38.010	34.509	32.297

* Dati espressi in migliaia di Euro

DIPENDENTI

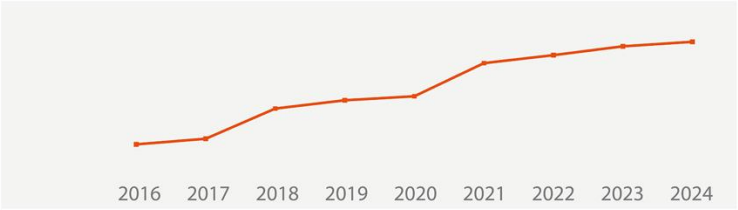

PERSONALE EMPLOYEES	1.017	1.038	1.151	1.182	1.197	1.321	1.351	1.384	1.401
------------------------	-------	-------	-------	-------	-------	-------	-------	-------	-------

We do things in style.



Alcune delle nostre sedi

I nostri prodotti sono presenti in Italia e all'estero grazie a 61 consociate che offrono un servizio pre e post vendita efficiente e capillare.

La qualità del prodotto e un'organizzazione dinamica di vendita sono le basi su cui Metal Work fonda la propria leadership e che permettono al gruppo di soddisfare tutte le possibili richieste in materia di sistemi per automazione.

The Metal World.

Le nostre filiali in Italia:



Bari
Bergamo
Bologna
Brescia
Cremona

Lecco
- Varese
Mantova
Modena
Monza Brianza

Novara
Parma
Prato
Rimini
Torino

Treviso
Verona
Vicenza

Le nostre filiali nel mondo:



Australia
Belgium
Brazil
China
Czech Republic
Denmark
Finland
France
Germany
Holland
India
Indonesia
Malaysia
Poland

Portugal
Romania
Russia
Singapore
South Africa
Spain
Sweden

Switzerland
Thailand
Uk
Ukraine
Usa
Vietnam

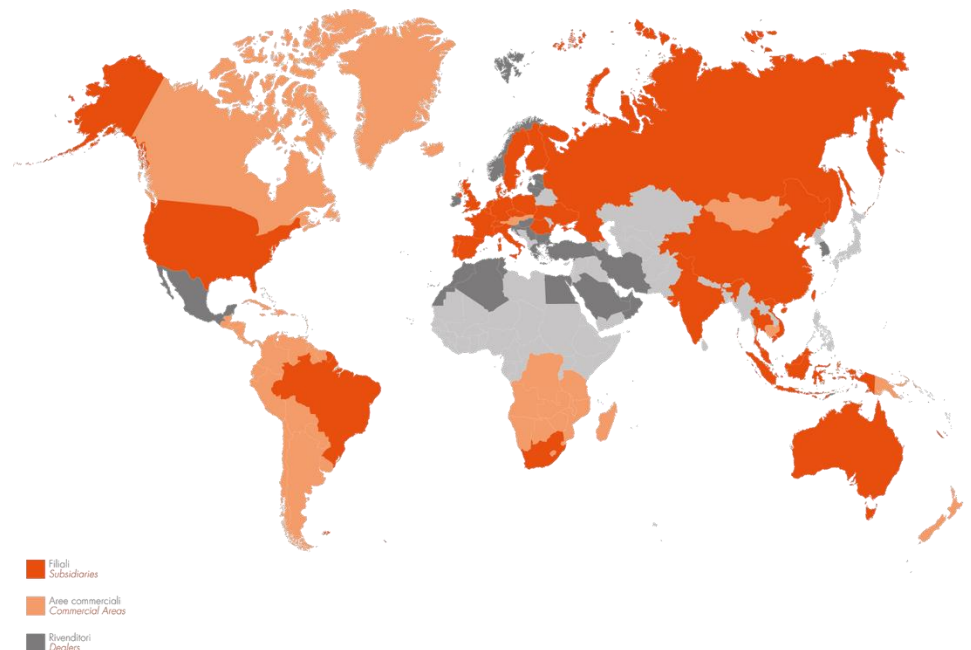

The Metal World.



Handling - dal **2001** - Italia



Oleopneumatica - dal **2005** - Italia



Macchine e sistemi di automazione - dal **2011** - Italia



Attuatori NPT - dal **2019** - USA



Vuoto - dal **2022** - Spagna

The mission.



Per essere leader bisogna innanzitutto essere consci della responsabilità che deriva dal proprio lavoro.

Noi di Metal Work chiamiamo questa presa di coscienza Lean Thinking che si propone di aggredire gli sprechi lungo tutta la catena del valore e, attraverso il coinvolgimento costante delle persone, accrescere la flessibilità e la competitività dell'azienda.

Kaizen philosophy.

RISULTATI OTTENUTI

Miglioramento del proprio lavoro

Risparmio di energia, materiali e altre risorse

Miglioramento dell'ambiente di lavoro

Miglioramenti nelle macchine e dei processi

Miglioramenti nel lavoro d'ufficio

Miglioramenti nella qualità del prodotto

Idee per nuovi prodotti

Servizio ai clienti e relazioni con clienti

Riduzione degli sprechi in tutti i processi aziendali

Il nostro metodo si basa sull'introduzione in azienda della cultura del miglioramento continuo, che trae origine da una filosofia manageriale giapponese: il KAIZEN.

Il kaizen si basa sul principio che detta le fondamenta di questa 'filosofia': "L'energia viene dal basso", ovvero sulla comprensione che il risultato in un'impresa non è dovuto esclusivamente alle decisioni del management, ma anche dal lavoro diretto su prodotti e processi. Il management assume dunque una nuova funzione, non tanto legata alla gestione gerarchica, quanto alla guida e al supporto dei diretti coinvolti nella produzione come nelle altre attività operative che contribuiscono al fine d'impresa.

INNOVAZIONE RADICALE

KAIZEN

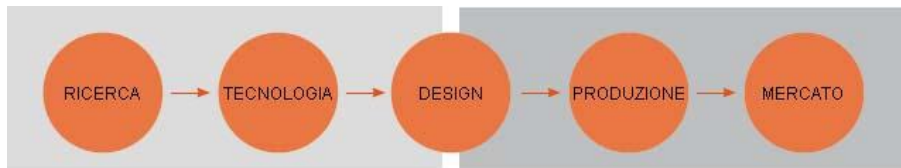

Technology and environment.



Da tempo abbiamo individuato nella compatibilità ambientale dei nostri prodotti un importante fattore di sviluppo.

Questo ci consente di rapportarci in modo vincente e rispettoso con ogni territorio in cui ci troviamo ad operare. La certificazione ISO14001 del Sistema Di Gestione Ambientale è l'esempio di come dal 2000 la nostra azienda sia all'avanguardia nella ricerca e nello sviluppo di tecnologie che rispettano l'ambiente.

The certifications.



Il riconoscimento della qualità del nostro lavoro e la certificazione dei nostri sistemi di gestione sono per noi prima di tutto un impegno morale.

Per questo dal 1992 Metal Work è certificata secondo la norma ISO 9001, a cui si è aggiunta nel 2000 quella del Sistema di Gestione Ambientale - ISO 14001. Nel 2007 Metal Work ha dato seguito a queste con la norma OHSAS 18001, a garanzia di un Sistema di Gestione di Salute e Sicurezza sul lavoro che fosse all'altezza dell'azienda. Da quest'ultima, nel 2018, si è passati alla norma ISO 45001. Tutti i nostri riconoscimenti sono stati rilasciati dall'ente certificatore tedesco DEKRA ITS, accreditato dal DAkkS.



ISO 9001



ISO 14001



ISO 45001

The products.



ACTUATORS

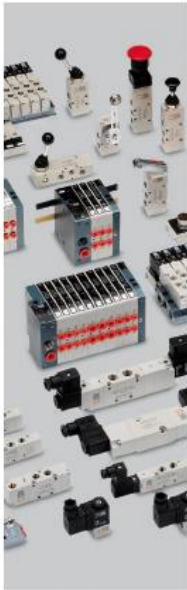

DISTRIBUTORS



UNITS



FITTINGS



ACCESSORIES

La qualità prima di tutto: dal progetto alla realizzazione, seguiamo pezzo per pezzo, per garantire il movimento perfetto.

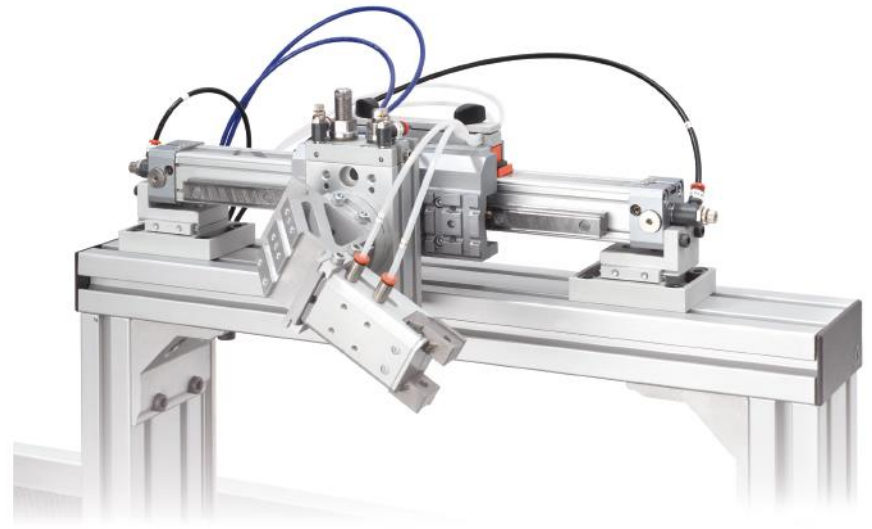

The factory.



44.000 m² di precisione e qualità nella nostra sede produttiva:
il movimento inizia qui.



The factory.

Area logistica
2016

Edificio originario
1967-1974

Uffici direzionali
2001

Nuova acquisizione
2020

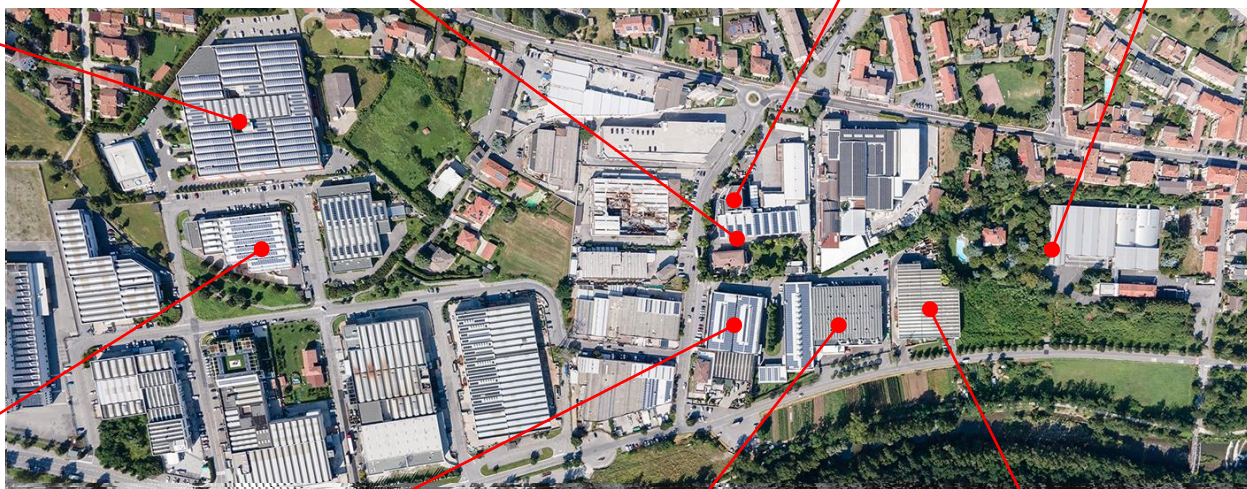

Area produzione
Tecnopolimeri
2021

Area produzione
1980

Area produzione
1990

Nuova acquisizione
2023

Training future.



Dedichiamo 11.000 ore all'anno a formare il nostro personale, convinti che questo sia il vero vantaggio competitivo del futuro.

In un mercato saturo, maturo e globale, dove tutti i concorrenti sono in grado di proporre un'offerta completa e che si assomiglia sempre di più, l'unico vero valore aggiunto è costituito dal patrimonio umano e dalla sua competenza a tutti i livelli.

The Metal Work Gallery.



Ringraziamo per l'attenzione